



part^aaverta
FONDO DI PROMOZIONE SOCIALE

il primo anno di attività

22 gennaio 2024 - 21 gennaio 2025

Missione Portaverta

Fondo finalizzato al sostegno di progetti e iniziative di utilità sociale nel territorio della provincia di Lecco

I promotori di Portaverta sono persone che hanno avuto la fortuna di nascere in Italia in un periodo storico in cui anche senza avere alle spalle famiglie abbienti era possibile avere un ottimo lavoro e un altrettanto soddisfacente stipendio. Consapevoli che per chi è nato negli ultimi trent'anni (o in altre parti del mondo) le cose non sono così semplici, hanno pensato di restituire alla comunità una parte di quello che hanno ricevuto nel corso della loro vita. Per poterlo fare nel migliore dei modi hanno pensato di coinvolgere in un piccolo "comitato di esperti" persone di loro fiducia che - per esperienza e/o competenze tecniche specifiche - li affianchino nella valutazione dei progetti sia nella fase preliminare di scelta sia in quella finale di valutazione dell'effettivo impatto sociale.

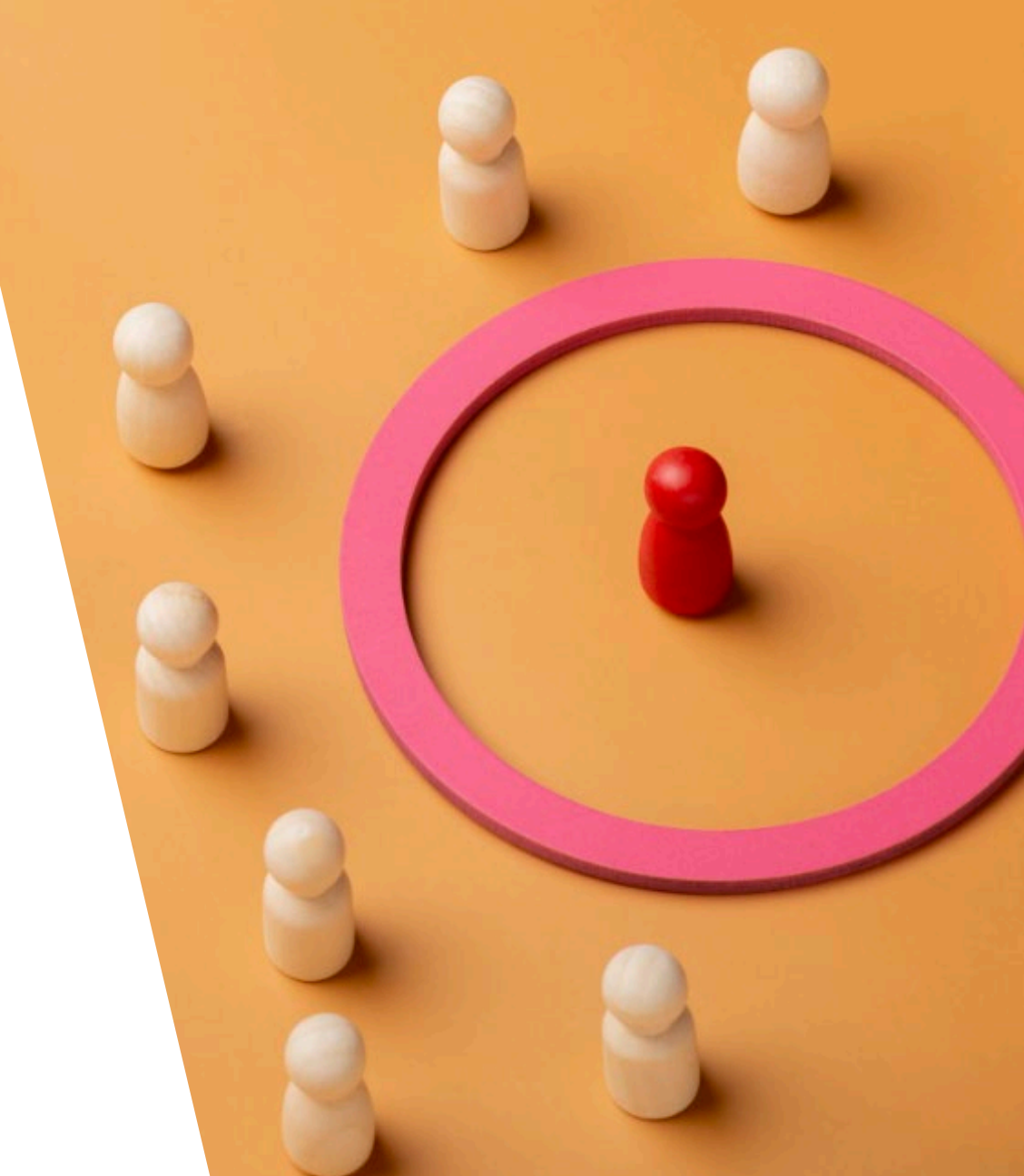

Missione Portaverta

Il Fondo è finalizzato al sostegno di progetti e iniziative di utilità sociale nel territorio di riferimento della **Fondazione Comunitaria del Lecchese** e più specificamente:

1. **Vuole favorire percorsi di formazione e di studio** ma anche **l'avvio di attività lavorative** per giovani in condizione di fragilità e svantaggio personale, economico e sociale
2. Si propone di sostenere **la collaborazione delle piccole associazioni in attività** che creino coesione sociale, incentivando **il sorgere di nuove iniziative a favore dei cittadini** (in particolare dei soggetti più fragili), dell'ambiente, dell'apprendimento delle nuove tecnologie e di tutto quanto possa migliorare la vita delle comunità

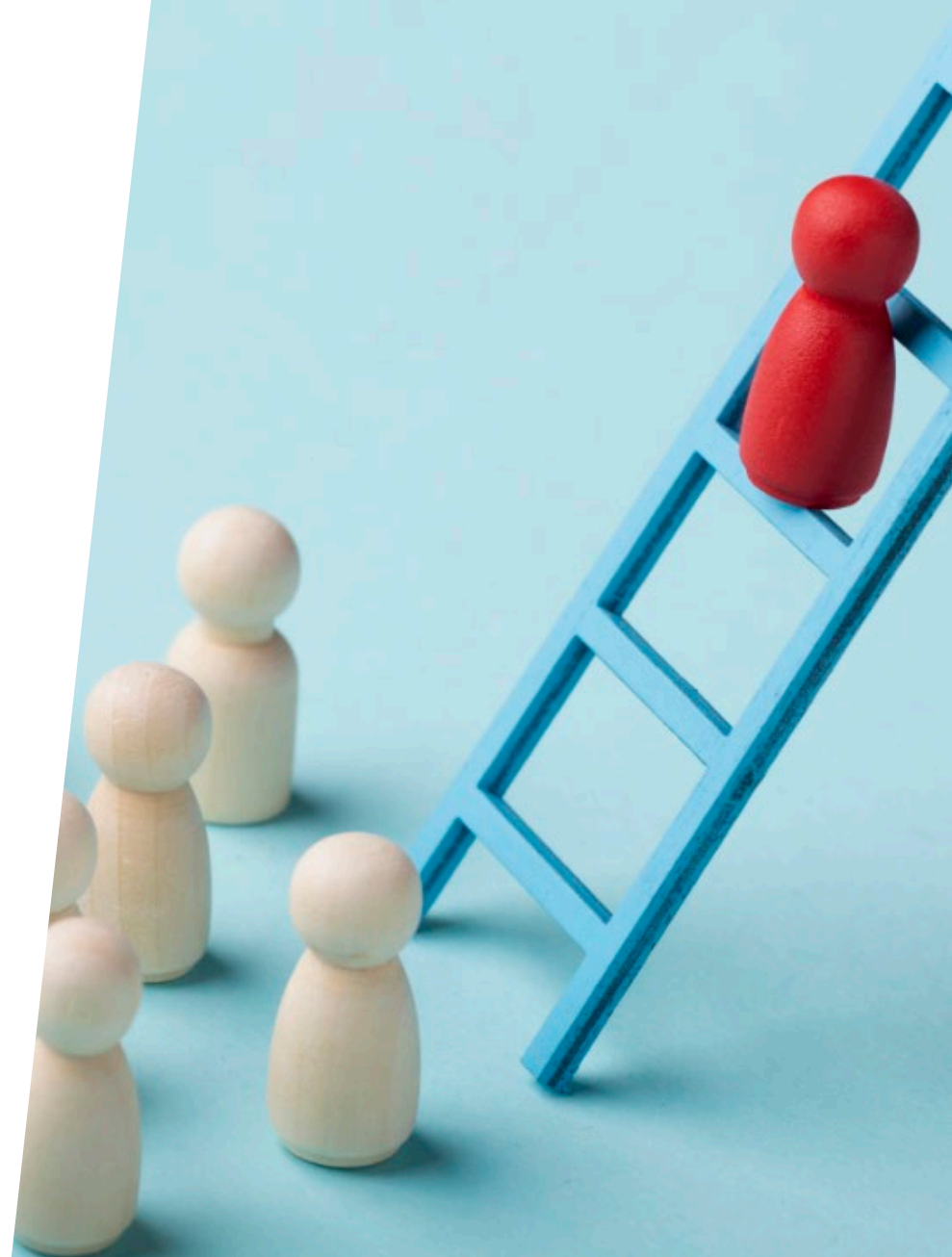

Numeri progetti e donazioni

Durante il primo anno di attività, Portaverta ha sostenuto (e continua a sostenere per il futuro):

- La cooperativa La Vecchia Quercia per l'**apertura dello Spazio Famiglie 0-3** presso Spazio Aperto.
- Il progetto Sololo Obbitu Children con **4 Sostegni a distanza** (3 ragazze e ragazzi, 1 persona anziana) gestiti dall'associazione A força da partilha di Lecco.
- L'associazione culturale La Voce del Corpo di Osnago per l'**apertura e la gestione di Spazio Aperto**, in via Roma 6 a Osnago.



Donazioni promotori

€ 67.000

Donazioni altri sostenitori

€ 5.400

Totale donazioni

€ 72.400

Erogazioni

€ 68.008

Periodo report
da Gennaio 2024 a Gennaio 2025

Aprile Settembre 2024

Abbiamo **riqualificato locali commerciali in centro a Osnago** da anni inutilizzati in modo che potessero **diventare fruibili come luogo di incontro**. In particolare sono stati riqualificati l'impianto elettrico e quello di illuminazione, installata una pompa di calore con split nei diversi locali per riscaldamento e raffrescamento, installate pannellature per risanare i muri soggetti a umidità di risalita, lucidato il pavimento del salone di ingresso, installato un sistema per poter affiggere quadri e fotografie in caso di mostre.



Aprile Settembre 2024

Grazie **all'associazione Archè** - utente dello spazio - sono stati installati pannelli fonoassorbenti e la stessa associazione ha fornito parte degli arredi, mentre **l'associazione Progetto Osnago** ha fornito alcuni arredamenti del magazzino.

Sono tuttora in corso interventi e acquisizione di dotazioni tecnologiche per migliorare la funzionalità dello spazio.

SPAZIO
APERTO





Spazio Aperto

Attivo da 15 settembre 2024
(4 mesi)

Spazio Aperto è un luogo di incontro per associazioni, gruppi informali e cittadini dove è possibile organizzare mostre, presentazioni, piccoli concerti, riunioni associative, laboratori e corsi, attività per i piccolissimi e molte altre cose ancora. Lo spazio è messo a disposizione, salvo casi particolari, gratuitamente.

Lo spazio è anzitutto **luogo di relazioni**, che sono i fili di quel tessuto sociale che vogliamo mantenere unito: per ricucire strappi (nell'aiuto a chi è più in difficoltà, nel volontariato in campo ambientale) ma anche per renderlo più bello con la **musica**, l'**arte**, l'**aggregazione**. Relazioni pensate come generative di **nuove idee attraverso lo scambio** che naturalmente avviene in un luogo condiviso.





Eventi e iniziative da settembre 2024

realità che utilizzano regolarmente lo spazio: 7
 altre realtà che hanno utilizzato lo spazio: 11

ore di utilizzo: 760
 mostre: 4
 presentazione libri: 2
 workshop: 2



Spazio Famiglie 0-3

Attivo da 4 novembre 2024 (2 mesi)

Apertura di uno **spazio rivolto a bambini da 0 a 12 mesi e ai loro genitori due mattine la settimana** a Spazio Aperto, Osnago: l'accesso è libero senza prenotazione e gratuito.

Obiettivo del progetto è creare **un'occasione in cui i genitori e i loro figli possano sentirsi a loro agio e favorire l'incontro, il dialogo, la condivisione di esperienze** e vissuti e recepire i bisogni che emergono per individuare, suggerire e fornire possibili soluzioni e alternative.

È sempre presente **un'educatrice con la funzione di facilitatrice** che predispone lo spazio, organizza materiali, giochi e attività strutturate e semi-strutturate; il compito dell'educatrice è di creare uno spazio accogliente e capace di favorire la condivisione tra pari. A rotazione sono presenti **specialisti su diverse tematiche**: dal pediatra, all'educatrice alla lettura, all'osteopata, ecc.



**Attivo da
4 novembre
2024 (2 mesi)**



**SPAZIO
FAMIGLIE
OSNAGO 0-3**

21 incontri

1 educatrice fissa

7 incontri con 5 specialisti

22 neo genitori presenti
(media 6 a incontro)

33% da Osnago

66% resto da comuni del
circondario

**Come sono venuti a
conoscenza dell'iniziativa**

38% social network

31% passaparola (amici,
altre mamme utenti, familiari)

19% volantini

6% canali istituzionali

6% altro



Sololo Obbitu Children

Attivo da gennaio 2024 (1 anno)

Le persone supportate ricevono sostegno per l'acquisto di generi alimentari e per l'igiene personale, la prosecuzione del percorso di studi e altre necessità. Il progetto è nato concentrando il suo intervento mirato sui minori orfani e/o vulnerabili e sulle loro famiglie. Oggi le attività del progetto includono anche l'assistenza agli anziani più fragili; ossia quelli che per vari motivi sono rimasti soli.

persone supportate:

4 bambini

1 adulti



Idee per il futuro?

- **continuità** nel sostegno ai progetti esistenti
- **ricerca fonti di finanziamento** aggiuntive nel mondo imprenditoriale locale
- in corso di **valutazione nuovi progetti** per il 2025, sempre progetti che nascono da relazioni «calde» attraverso i network dei promotori



Vuoi sostenere il Fondo o uno specifico progetto?

Per donazioni occorre effettuare bonifico su

- **Intesa SanPaolo Filiale accentrata Terzo Settore, Milano**
IBAN IT28 Z030 6909 6061 0000 0003 286

oppure

- **Banca della Valsassina, Lecco**
IBAN IT87 B085 1522 9000 0000 0501 306
- **BCC Brianza e Laghi, Lecco**
IBAN IT60 E083 2922 9000 0000 0281 223

Beneficiario: *Fondazione comunitaria del Lecchese Onlus*

Descrizione: *Fondo Portaverta, specificando eventualmente il progetto che si intende finanziare*

Maggiori informazioni sulle donazioni sul sito
www.portaverta.org/index.php/donazioni





portaverta

FONDO DI PROMOZIONE SOCIALE

www.portaverta.org
info@portaverta.org



fondo_portaverta



portaverta



portaverta